



## บันทึกข้อความ

ส่วนราชการ...งานสังคมสงเคราะห์ กองสวัสดิการสังคม องค์การบริหารส่วนตำบลหนองพลับ

ที่ ปช.72305 / 8A วันที่ 19 มิถุนายน 2569

เรื่อง รายงานการลงพื้นที่สำรวจบ้านราย นายประมาณ สุภาธร ในพื้นที่ หมู่ 1 บ้านวไลย

เรียน นายองค์การบริหารส่วนตำบลหนองพลับ

### 1. เรื่องเดิม

ตามที่คุณใหญ่บ้านหมู่ที่ 1 บ้านวไลยตำบลหนองพลับ ได้ประสานมายังองค์การบริหารส่วนตำบลหนองพลับ เพื่อให้เจ้าหน้าที่ลงพื้นที่สำรวจบ้านของ นายประมาณ สุภาธร ที่ตั้งอยู่ในพื้นที่ หมู่ที่ 1 บ้านวไลย ตำบลหนองพลับกองสวัสดิการสังคมจึงได้ดำเนินการประสานกับสำนักงานพัฒนาสังคมเพื่อร่วมกันแก้ไขปัญหาด้านสภาพความเป็นอยู่ของครัวเรือนดังกล่าว โดยจะดำเนินการตรวจสอบข้อมูลพื้นฐานความจำเป็นเร่งด่วนและแนวทางการสนับสนุนที่เหมาะสม นั้น

### 2. ข้อเท็จจริง

กองสวัสดิการสังคมองค์การบริหารส่วนตำบลหนองพลับได้ร่วมกับสำนักงานพัฒนาสังคมและความมั่นคงของมนุษย์จังหวัดประจวบคีรีขันธ์ ลงพื้นที่สำรวจบ้านของนายประมาณ สุภาธร เมื่อวันที่ 19 มิถุนายน พ.ศ. 2569 จากการลงพื้นที่สำรวจพบว่าครัวเรือนดังกล่าวมีสภาพความเป็นอยู่ไม่เหมาะสมและยากลำบากจริงจึงเห็นควรแก้ไขและให้ความช่วยเหลือเพื่อยกระดับคุณภาพชีวิตและความเป็นอยู่ให้ดีขึ้น

### 3. ข้อพิจารณา

กองสวัสดิการสังคม เจ้าหน้าที่ที่เกี่ยวข้องลงพื้นที่สำรวจบ้านในพื้นที่ หมู่ 1 บ้านวไลย ตำบลหนองพลับ เป็นที่เป็นร้อยแล้วจึงขอรายงานพร้อมแนบภาพถ่ายมาพร้อมนี้ และประสานหน่วยงานที่เกี่ยวข้องเพื่อสนับสนุนปรับปรุงที่อยู่อาศัยและสิ่งแวดล้อมภายในครัวเรือน

### 4. ข้อเสนอ

จึงเรียนมาเพื่อโปรดพิจารณา

ศรสวรรค์

(นางสาวศรสวรรค์ นิลประเสริฐ)

คนงาน

ความเห็นของผู้อำนวยการกองสวัสดิการสังคม

จันทร์

(นางสาวนภัสรัศมี จันทร์ประดับ)

นักพัฒนาชุมชนปฏิบัติการ รักษาราชการแทน

ผู้อำนวยการกองสวัสดิการสังคม

/ความเห็น.....

บันทึกข้อความเรื่อง รายงานการลงพื้นที่สำรวจบ้านราย นายประมาณ สุภาธร ในพื้นที่ หมู่ 1 บ้านวไลย

ความเห็นของปลัดองค์การบริหารส่วนตำบลหนองพลับ

---



(นางสาวอารีรัตน์ สีเมฆ)

รองปลัดองค์การบริหารส่วนตำบล รักษาราชการแทน

ปลัดองค์การบริหารส่วนตำบลหนองพลับ

ความเห็นของนายกองค์การบริหารส่วนตำบลหนองพลับ

---



(นางพรทิพย์ ลิ้มพัฒนานนท์)

นายกองค์การบริหารส่วนตำบลหนองพลับ



สำเนาถูกต้อง

(นางสาวนภัทร์ศรัศมี จันทร์ประดัด)  
นักพัฒนาชุมชนปฏิบัติการ

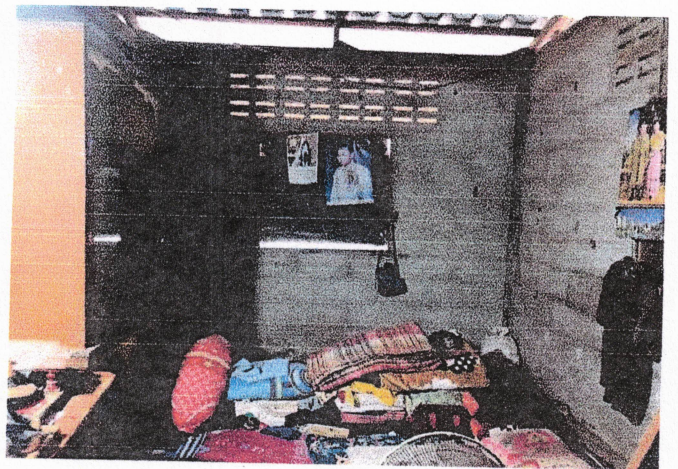
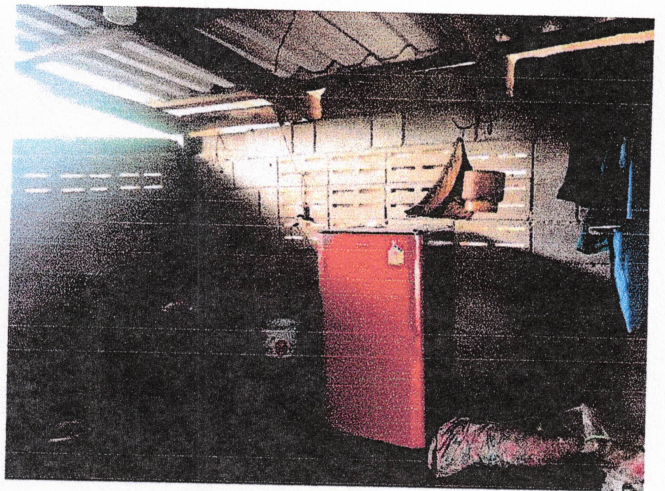
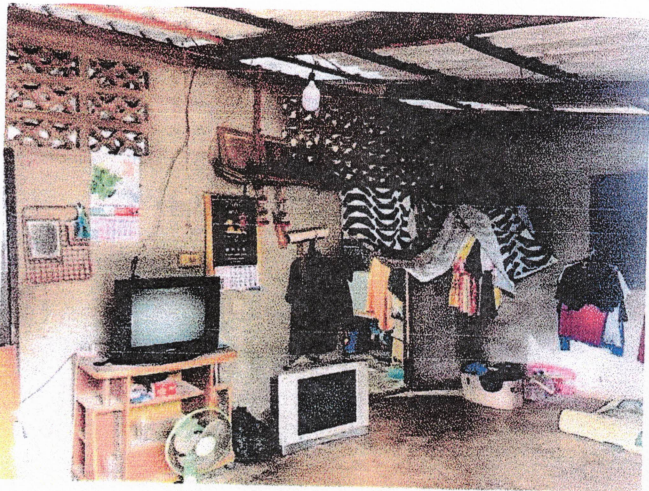

สำเนาถูกต้อง

*Signature*

(นางสาวนภัสรัศมี จันทร์ประดับ)  
นักพัฒนาชุมชนปฏิบัติการ